



MUNICÍPIO DE MARCO DE CANAVESES

EDITAL Nº 33 / 2008

Dr. Manuel Maria Moreira, Presidente desta Câmara Municipal de Marco de Canaveses:

TORNA PÚBLICO, nos termos da alínea v) do nº 1 do artigo 680 da Lei nº 169/99, de 11 de Setembro, na redacção que lhe foi dada pela Lei nº 5-A/2002, de 11 de Janeiro, e para efeitos do artigo 91º e de acordo com o disposto na alínea a) nº 2 do Artº 53 do diploma legal atrás citado, que a Câmara Municipal de Marco de Canaveses, na sua reunião de 10 de Abril de 2008, aprovou proceder à restituição das cauções de água, que se encontram na posse desta Câmara Municipal, nos termos do nº 8 do Artº 1º do Dec-Lei nº 195/99, de Junho, com as alterações introduzidas pelo Dec-Lei nº 100/2007, de 2 de Abril. Para as cauções prestadas desde 2 de Janeiro de 1998, até 31 de Dezembro de 1990, nos termos do nº 1 do Artº 2º do Despacho nº 18 578/2007 de 20 de Agosto, do Instituto Regulador de Águas e Resíduos.

Para constar se lavrou o presente edital e outros de igual teor, que vão ser afixados nos locais de estilo, e publicado em dois jornais de maior tiragem nacional e no jornal local, no Boletim Municipal e no sítio da Internet do Município.

Paços do Concelho de Marco de Canaveses, 24 de Abril de 2008

O Presidente da Câmara Municipal

A handwritten signature in black ink, appearing to read 'Manuel Moreira', written over a horizontal line.

Manuel Moreira, Dr.

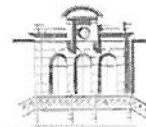

CÂMARA MUNICIPAL DO MARCO DE CANAVESES

9

CÂMARA MUNICIPAL DO MARCO DE CANAVESES

À Câmara

08104107

O Presidente

Manuel Correia

DAF-DA-Secretaria

DESTINATÁRIOS: DAF-Director de Departamento

DATA: 02-04-2008 **COMUNICAÇÃO INTERNA N.º** 112/2008
ASSUNTO: RESTITUIÇÃO DE CAUÇÕES DE ÁGUA

Em seguimento da informação interna nº 166/2007 de 29/10/2007, e para cumprimento do nº 1 do Art. 2º do Despacho nº 18 578/2007. junto, levo ao conhecimento de V. Ex. da listagem dos utentes com direito á restituição da respectiva caução. Com caução depositada entre 1988 a 1990.

A totalidade da restituição, desta listagem é de 2784,47 euros, para um universo de 335 consumidores.

O Funcionário

[Handwritten signature]

Acta nº 07 Reunião de 10/06/2008

De acordo com a resolução de proceder a restituição das cações de água de posse da Câmara Municipal identificadas na listagem em anexo, regulada pelo respectivo procedimento previsto na lei. Atribuição de pasta 11

Sr. Presidente - Sr.:

Toledo co-heirol. Concedo.

A Consideração Superior

02/04/2008

[Handwritten signature]

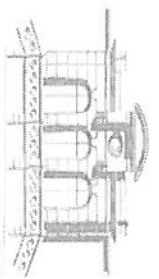

CÂMARA MUNICIPAL DE MARCO DE CANAVESES

TOTAL A INDEMNIZAR:

2.784,47 €

MUNICÍPIO DE MARCO DE CANAVESES						
Consumidores a quem a caução não foi restituída						
Nome do Consumidor	N. Cliente	Morada do Local de Consumo	V. caução	Data da caução	Motivo	Observações
			(1)	(2)	(3)	
A. J. RIBEIRO & FILHOS, LDA	2.668	R. Dr. Manuel Vasconcelos, 206 - 1º Esqº	6,48 €	31 de Outubro de 1989	DOMÉSTICO	
ABEL BARROS MONTEIRO	2.263	CALVARIO	6,48 €	14 de Janeiro de 1988	DOMÉSTICO	
ABILIO CUNHA BARROS	2.551	RUA DO VERDIAL, 61	6,48 €	05 de Junho de 1989	DOMÉSTICO	
ADAO ANTONIO GUEDES MONTEIRO	2.494	R. Futebol C. Marco, 278	6,48 €	08 de Março de 1989	DOMÉSTICO	
ADAO BARROS BOGES	2.611	CASA SORTE	6,48 €	31 de Julho de 1989	DOMÉSTICO	
ADAO BARROS BOGES	2.612	TAPADA RECOVEIRO	6,48 €	31 de Julho de 1989	DOMÉSTICO	
ADAO JOSE DA SILVA CORREIA	2.819	Av. Miranda da Rocha	6,48 €	09 de Maio de 1990	DOMÉSTICO	
ADERITO PINTO	2.752	Av. Gago Coutinho, 482 - 2º Dº Tras	6,48 €	09 de Fevereiro de 1990	DOMÉSTICO	
ADMINISTRAÇÃO CONDOMINIO	2.447	R. Dr. Manuel Vasconcelos, 162	6,48 €	03 de Novembro de 1988	DOMÉSTICO	
ADRIANO PINTO	2.403	LEITEIRAÇÃO	6,48 €	27 de Julho de 1988	DOMÉSTICO	
ADRIANO VIEIRA DE SOUSA	2.676	FIGUEIRAS	6,48 €	17 de Novembro de 1989	DOMÉSTICO	
AGOSTINHO ARMANDO LOUREIRO	2.922	RUA DA TAPADA, 285 - R/C	6,48 €	08 de Agosto de 1990	DOMÉSTICO	
AGOSTINHO DE SERPA PINTO	2.302	VIELA	6,48 €	15 de Março de 1988	DOMÉSTICO	
AGOSTINHO SILVA VIEIRA	2.899	Av. Gago Coutinho, 462 - 4º Esqº	6,48 €	31 de Julho de 1990	DOMÉSTICO	
ALBERTINA CUSTODIA MONTEIRO	2.482	SARNADA	6,48 €	31 de Janeiro de 1988	DOMÉSTICO	
ALBINO MENDES SOARES	2.988	R. Engº Belmirio de Azevedo, 13	16,46 €	17 de Outubro de 1990	COMERCIAL	
ALEXANDRE FREITAS & GONÇALO N F	2.742	RUA JOAQUIM TEIXEIRA, 154	6,48 €	22 de Janeiro de 1990	DOMÉSTICO	
ALEXANDRE MONTEIRO CARVALHO	2.456	R. S. NICOLAU, 322	6,48 €	30 de Novembro de 1988	DOMÉSTICO	
ALEXANDRE SOUSA	2.543	RUA DO VERDIAL, 72	6,48 €	01 de Junho de 1989	DOMÉSTICO	
ALFREDO MANUEL BARROS CASTRO	2.959	Largo Sacadura Cabral, 26 - 2º	16,46 €	06 de Setembro de 1990	COMERCIAL	
ALÍPIO FERNANDES CUNHA QUEIROS	2.823	Av. Gago Coutinho, 462 - 1º Esqº Tras	6,48 €	14 de Maio de 1990	DOMÉSTICO	
ALZIRA SOUSA COLAÇO	2.808	RUA QUELHA, 318	6,48 €	17 de Abril de 1990	DOMÉSTICO	
AMÉRICO PINHEIRO MOTA	2.547	RUA DO VERDIAL, 25	6,48 €	02 de Junho de 1989	DOMÉSTICO	
ANABELA MARIA FREITAS MACHADO	2.429	R. Dr. Manuel Vasconcelos, 144 - 4º Dº	6,48 €	15 de Setembro de 1988	DOMÉSTICO	
ANATILDE A. T. BORGES MIRANDA	2.905	BOI MORTO	6,48 €	06 de Agosto de 1990	DOMÉSTICO	
ANGÉLIA MADUREIRA	2.391	GONDUFE	6,48 €	24 de Junho de 1988	DOMÉSTICO	
ANGELO FERREIRA	2.879	PORTELA	6,48 €	18 de Julho de 1990	DOMÉSTICO	

ANILDO MANUEL PEREIRA AGUIAR	2.541	RUA DO VERDIAL, 177	18 €	01 de Junho de 1989	DOMÉSTICO
ANTONIA BARROS NOVAIS E OUTROS	2.916	FUNTE MATOSA	6,48 €	07 de Agosto de 1990	DOMÉSTICO
ANTONIO ALBERTO B. P. MIRANDA	2.286	R. Dr. Manuel Vasconcelos, 162 - 2º Dtº	6,48 €	15 de Fevereiro de 1938	DOMÉSTICO
ANTONIO ALMEIDA LOUREIRO	2.812	RUA DO TALEGRE, 216	6,48 €	27 de Abril de 1990	DOMÉSTICO
ANTONIO AUGUSTO SOARES COELHO	2.671	FIGUEIROS	6,48 €	02 de Novembro de 1989	DOMÉSTICO
ANTONIO BENTO SOARES JUNIOR	2.266	CALOIRA	6,48 €	21 de Janeiro de 1988	DOMÉSTICO
ANTONIO CARDOSO SILVA HER.	2.358	SILVOSO	6,48 €	30 de Maio de 1988	DOMÉSTICO
ANTONIO COELHO SILVA	2.484	Mercado Municipal, Loja 3	16,46 €	02 de Fevereiro de 1989	COMERCIAL
ANTONIO COSTA PIRES	2.566	RUA DE TRÁS-DAS-VINHAS, 442	6,48 €	12 de Junho de 1989	DOMÉSTICO
ANTONIO FERNANDO REIS P. FARIA	2.701	R. S. NICOLAU, 56 - 2º ESQº	6,48 €	14 de Dezembro de 1989	DOMÉSTICO
ANTONIO FERNANDO VIEIRA MENDES	2.420	Av. Futebol C. Porto, 1725 - 1º	6,48 €	24 de Agosto de 1988	DOMÉSTICO
ANTONIO FERREIRA SILVA	2.908	PORTELA	6,48 €	06 de Agosto de 1990	DOMÉSTICO
ANTONIO JOAQUIM F. PEREIRA	2.492	GONDUFE	6,48 €	03 de Março de 1989	DOMÉSTICO
ANTONIO JORGE ARAUJO BARBOSA	2.549	R. Nº 1 - Zona Industrial, 48	6,48 €	02 de Junho de 1989	DOMÉSTICO
ANTONIO JORGE S. MOREIRA	2.384	QUELHA	6,48 €	21 de Junho de 1988	DOMÉSTICO
ANTONIO JOSE RIBEIRO FONSECA	2.452	RECHÃO DA FORÇA	6,48 €	21 de Novembro de 1988	DOMÉSTICO
ANTONIO LIMA MOREIRA MACHADO	2.728	RUA DA FREITA, 177	6,48 €	12 de Janeiro de 1990	DOMÉSTICO
ANTONIO LOURENÇO AGUIAR SILVA	2.451	SALGUEIROS	6,48 €	10 de Novembro de 1988	DOMÉSTICO
ANTONIO MACHADO MOREIRA	2.529	R. Visconde do Marco, 307	16,46 €	19 de Maio de 1989	COMERCIAL
ANTONIO MONTEIRO	2.955	PORTELA	6,48 €	05 de Setembro de 1990	DOMÉSTICO
ANTONIO MONTEIRO CORREIA SILVA	2.927	AV. 25 DE ABRIL, 156	6,48 €	10 de Agosto de 1990	DOMÉSTICO
ANTONIO MONTEIRO SOARES	2.613	EIRO	6,48 €	01 de Agosto de 1989	DOMÉSTICO
ANTONIO MOREIRA	2.738	QUEBRADAS, 324	6,48 €	19 de Janeiro de 1990	DOMÉSTICO
ANTONIO MOREIRA	2.935	TRÁS DE OUTEIRO	6,48 €	16 de Agosto de 1990	DOMÉSTICO
ANTONIO MOREIRA DE SOUSA	2.869	VISTA ALEGRE	6,48 €	05 de Julho de 1990	DOMÉSTICO
ANTONIO MOREIRA MACHADO	2.699	Av. Futebol C. Porto, 1109	6,48 €	12 de Dezembro de 1989	DOMÉSTICO
ANTONIO PEREIRA	2.445	R. do Passal, 104	6,48 €	31 de Outubro de 1988	DOMÉSTICO
ANTONIO PEREIRA SOUSA FARIA	2.875	PONTINHA, 1486	6,48 €	13 de Julho de 1990	DOMÉSTICO
ANTONIO PINTO LEITAO	2.505	TORRE	6,48 €	13 de Abril de 1989	DOMÉSTICO
ANTONIO PINTO MOTA	2.497	R. Dr. Arlindo Gonçalves Soares, 445 - R/C	6,48 €	22 de Março de 1989	DOMÉSTICO
ANTONIO PINTO SILVA	2.387	VINHAS	6,48 €	23 de Junho de 1988	DOMÉSTICO
ANTONIO PINTO TEIXEIRA	2.904	CORUCHO	6,48 €	02 de Agosto de 1990	DOMÉSTICO
ANTONIO RIBEIRO	2.967	R. CAMPAINHA, 26	6,48 €	20 de Setembro de 1990	DOMÉSTICO
ANTONIO RODRIGUES MIRANDA	2.734	RUA DA FREITA, 193	6,48 €	15 de Janeiro de 1990	DOMÉSTICO
ANTONIO SILVA PEREIRA	2.480	R. Dr. Manuel Vasconcelos, 144 - 1º Esqº	6,48 €	27 de Janeiro de 1988	DOMÉSTICO
ANTONIO SOARES ALMEIDA	2.597	NOGUEIRAS	6,48 €	11 de Julho de 1989	DOMÉSTICO
ANTONIO SOARES MAGALHAES	2.269	BARREIROS	6,48 €	27 de Janeiro de 1988	DOMÉSTICO
ANTONIO SOARES MONTEIRO	2.665	Av. Dr. Francisco S. Carneiro, 440	6,48 €	24 de Outubro de 1989	DOMÉSTICO
ANTONIO TEIXEIRA	2.884	PONTINHA, 1460	6,48 €	20 de Julho de 1990	DOMÉSTICO
ANTONIO TEIXEIRA	2.907	PORTELA	6,48 €	06 de Agosto de 1990	DOMÉSTICO
ANTONIO VIEIRA COUTO	2.806	R. Dr. Manuel Vasconcelos, 144 - 3º	6,48 €	12 de Abril de 1990	DOMÉSTICO
ANTONIO VIEIRA GOMES & Cª LDA.	2.467	Mercado Municipal, Loja 2	16,46 €	15 de Dezembro de 1988	COMERCIAL
ANTONIO VIEIRA MAGALHAES	2.288	RUA DA IGREJA, 185	6,48 €	18 de Fevereiro de 1988	DOMÉSTICO
ANTONIO VIEIRA MAGALHAES	2.765	RUA DA FREITA, 349	6,48 €	26 de Fevereiro de 1990	DOMÉSTICO

ANTONIO VIEIRA MENDES	2.421	Av. Futebol C. Porto, 1725 - R/C	48 €	24 de Agosto de 1988	DOMESTICO
ANTONIO VIEIRA MONTEIRO	2.766	EN. J	6,48 €	02 de Março de 1990	DOMESTICO
ANTONIO VIEIRA TEIXEIRA	2.919	CORUCHO	6,48 €	08 de Agosto de 1990	DOMESTICO
ARIOSTO FERNANDO R. MADUREIRA	2.684	Av. Gago Coutinho, 462 - 3º Dº Tras	6,48 €	29 de Novembro de 1989	DOMESTICO
ARMANDO BARRIOS FERREIRA	2.698	CORTINAS	6,48 €	12 de Dezembro de 1989	DOMESTICO
ARMANDO RIBEIRO	2.374	RUA QUELHA, 228	6,48 €	13 de Junho de 1988	DOMESTICO
ARMINDO MANUEL P. AGUIAR	2.377	RUA QUELHA, 368	6,48 €	14 de Junho de 1988	DOMESTICO
ARNALDO MOTA PINTO MOREIRA	2.930	BOUÇA DA CARREIRA	6,48 €	14 de Agosto de 1990	DOMESTICO
ASSOCIAÇÃO D. R. C.	2.503	Bouça da Carreira	6,48 €	07 de Abril de 1989	INST. SOL S/L
AUGUSTO CORREIA SILVA	2.936	CORUCHO	6,48 €	16 de Agosto de 1990	DOMESTICO
AUGUSTO MOTA PEREIRA	2.571	RUA DE TRÁS-DAS-VINHAS, 291	6,48 €	13 de Junho de 1989	DOMESTICO
AUGUSTO SILVESTRE C. CARNEIRO	2.461	R. Alberto M. Carneiro, 48	6,48 €	07 de Dezembro de 1988	DOMESTICO
AURELIO FERREIRA	2.394	MURTEIRADOS, 25	6,48 €	05 de Julho de 1988	DOMESTICO
BALTASAR CARVALHAIS	2.606	R. Dr. Adelino Príncipe, 125	6,48 €	24 de Julho de 1989	DOMESTICO
BELMIRO TOMAS COSTA	2.610	PEDREGAL - 1º ANDAR	6,48 €	27 de Julho de 1989	DOMESTICO
BELMIRO TOMAS COSTA	2.630	PEDREGAL - CAFÉ	6,48 €	01 de Setembro de 1989	COMERCIAL
BELMIRO TOMAS COSTA	2.631	PEDREGAL	6,48 €	01 de Setembro de 1989	DOMESTICO
BENIGNO AUGUSTO P. MARINHO	2.949	CORUCHO	6,48 €	30 de Agosto de 1990	DOMESTICO
BENTO PEREIRA CARVALHO	2.870	TRAVESSA DO FUNDO, 71	6,48 €	05 de Julho de 1990	DOMESTICO
CAMILO PEREIRA MENDES	2.577	RUA DE TRÁS-DAS-VINHAS, 112	6,48 €	26 de Junho de 1989	DOMESTICO
CARLINDO RIBEIRO	2.841	ESTRADA	6,48 €	01 de Junho de 1990	DOMESTICO
CARLOS ANDRADE COSTA	2.342	S. SEBASTIÃO	6,48 €	13 de Maio de 1988	DOMESTICO
CARLOS JORGE MADUREIRA SILVA	2.601	R. Dr. Manuel Vasconcelos, 13	6,48 €	12 de Julho de 1989	DOMESTICO
CARLOS MOREIRA MONTEIRO	2.902	CORTINAS	6,48 €	02 de Agosto de 1990	DOMESTICO
CARLOS RODRIGO AZEBEDO BEÇA	2.818	Av. Prof. Dr. Carlos M. Pinto, 113 - 4º Esgº	6,48 €	08 de Maio de 1990	DOMESTICO
CARLOS TEIXEIRA BENTO SOARES	2.545	RUA DO VERDIAL, 127	6,48 €	02 de Junho de 1989	DOMESTICO
CASA AGRICOLA AMBRAES S.A	2.995	Av. Dr. Francisco s. Carneiro, 265 - 2º - L1	16,46 €	29 de Outubro de 1990	COMERCIAL
CASA AGRICOLA AMBRAES S.A	2.996	Av. Dr. Francisco s. Carneiro, 265 - 2º - L4	16,46 €	29 de Outubro de 1990	COMERCIAL
CORREIOS TELECOMUNICAÇÕES DE	2.678	Av. Dr. Francisco S. Carneiro, 500	16,46 €	21 de Novembro de 1989	C.T.T
DANIEL SOUSA RIBEIRO	2.646	Av. Dr. Francisco S. Carneiro, 265 - 4º - Lj 17	16,46 €	03 de Outubro de 1989	COMERCIAL
DOMINGOS QUEIROS PINTO	2.271	Av. Prof. Dr. Carlos M. Pinto, 113 - 5º Dº	6,48 €	28 de Janeiro de 1988	DOMESTICO
DUARTE COUTO CARNEIRO	2.945	LOUREIRO CIMA	6,48 €	24 de Agosto de 1990	DOMESTICO
DUARTE JESUS BOTELHO	2.340	TRAVESSA - PÁTIO, 63	6,48 €	11 de Maio de 1988	DOMESTICO
EDUARDO ABRANTES PINTO SILVA	2.409	ALMINHAS	6,48 €	08 de Agosto de 1988	DOMESTICO
EDUARDO MARQUES SILVA MATOS	2.343	R. Dr. Manuel Vasconcelos, 97 - R/C - 1º Dº	6,48 €	17 de Maio de 1988	DOMESTICO
EMILIA PEREIRA COUTINHO	2.838	LADARIO	6,48 €	31 de Maio de 1990	DOMESTICO
FABRICA IGREJA SANDE	2.335	IGREJA	6,48 €	09 de Maio de 1988	DOMESTICO
FARAO - INDUSTRIA HOTELEIRA LDA.	2.739	Av. Gago Coutinho, 468	16,46 €	19 de Janeiro de 1990	COMERCIAL
FERNANDO COELHO CARVALHAL	2.637	CALVÁRIO	6,48 €	12 de Setembro de 1989	DOMESTICO
FERNANDO CORREIA SILVA	2.829	R. Dr. Manuel Vasconcelos, 162 - 1º Dº	6,48 €	18 de Maio de 1990	DOMESTICO
FERNANDO COSTA AZEVEDO	2.546	VERDIAL	6,48 €	02 de Junho de 1989	DOMESTICO
FERNANDO EURICO D. HER. VIDIGAL	2.261	VISTA ALEGRE	6,48 €	08 de Janeiro de 1988	DOMESTICO
FERNANDO EZEQUIEL M. REIS	2.675	R. S. NICOLAU, 56 - 3º ESQº	6,48 €	13 de Novembro de 1989	DOMESTICO
FERNANDO JORGE MARINHO RIBEIRO	2.937	PORTELA	6,48 €	16 de Agosto de 1990	DOMESTICO

FERNANDO MONTEIRO MARINHO	2.954	PORTELA	48 €	05 de Setembro de 1990	DOMESTICO
FERNANDO PEREIRA	2.539	V. LIDIAL	48 €	31 de Maio de 1989	DOMESTICO
FERNANDO PEREIRA RICARDO	2.815	Av. Prof. Dr. Carlos M. Pinto, 131 - B	6,48 €	07 de Maio de 1990	DOMESTICO
FERNANDO PINTO MATOS	2.736	R. Engº Belmirro de Azevedo, 325	24,94 €	16 de Janeiro de 1990	LIGACO/PRO
FRANCISCO PEREIRA NOGUEIRA	2.650	R. Dr. Manuel Vasconcelos, 206 - 1º Dº	6,48 €	09 de Outubro de 1989	DOMESTICO
FRANCISCO SALES P. A. MIRANDA	2.334	R. Dr. Manuel Vasconcelos, 162 - 5º Esqº	6,48 €	06 de Maio de 1988	DOMESTICO
FRANCISCO TEIXEIRA CAETANO	2.933	S. TIAGO	6,48 €	16 de Agosto de 1990	DOMESTICO
GABRIEL ALBERTO MOREIRA QUEIROS	2.295	R. Manuel P. Soares, 62 - 2º Dº	16,46 €	02 de Março de 1988	COMERCIAL
GABRIEL VASCONCELOS AZEVEDO	2.868	BOUÇA DA CARREIRA	6,48 €	04 de Julho de 1990	DOMESTICO
GASPAR FERREIRA SILVA	2.453	R. Dr. Manuel Vasconcelos, 67	6,48 €	21 de Novembro de 1988	DOMESTICO
GASPAR PINHEIRO SOARES	2.840	ESTRADA	6,48 €	01 de Junho de 1990	DOMESTICO
GUALTER AUGUSTO LOPES OLIVEIRA	2.596	TORRE DE NEVOES	6,48 €	10 de Julho de 1989	DOMESTICO
GUILHERME BALDAIA SOARES	2.881	PONTINHA	6,48 €	19 de Julho de 1990	DOMESTICO
HENRIQUE MANUEL B. MOREIRA	2.506	R. Dr. Manuel Vasconcelos, 133 - 2º Dº	6,48 €	14 de Abril de 1989	DOMESTICO
HERD. ALBERTO V. C. BROCHADO	2.926	CORUCHO	6,48 €	10 de Agosto de 1990	DOMESTICO
HERD. ANTONIO MONTEIRO MOTA	3.010	LADÁRIO	6,48 €	26 de Novembro de 1990	DOMESTICO
HERD. AUGUSTA TEIXEIRA	2.592	RUA DE TRÁS-DAS-VINHAS, 106	16,46 €	05 de Julho de 1989	COMERCIAL
HERD. FRANCISCO D'AVILA NEG. (DR.)	2.951	QUINTA DO LAMEIRÃO	6,48 €	05 de Setembro de 1990	DOMESTICO
HERD. JOAQUIM MATIAS	2.555	RUA DE TRÁS-DAS-VINHAS, 276	6,48 €	05 de Junho de 1989	DOMESTICO
HERD. JOSE MONTEIRO SILVA	2.587	R. S. NICOLAU, 892	6,48 €	30 de Junho de 1989	DOMESTICO
HERD. MARTINHO MOREIRA AMORIM	2.633	PARDIEIRO	6,48 €	04 de Setembro de 1989	DOMESTICO
IDALINA MARIA DIAS COSTA	2.448	REFOJOS	6,48 €	04 de Novembro de 1988	DOMESTICO
IGI GEST. INV. IMOBILIARIO S.A	3.047	Av. Dr. Francisco S. Carneiro, 265 - 3º - L 303	16,46 €	27 de Dezembro de 1990	COMERCIAL
IGI GEST. INV. IMOBILIARIO S.A	3.048	Av. Dr. Francisco S. Carneiro, 265 - 3º - L 304	16,46 €	27 de Dezembro de 1990	COMERCIAL
IGI GEST. INV. IMOBILIARIO S.A	3.057	Av. Dr. Francisco S. Carneiro, 265 -	49,88 €	27 de Novembro de 1997	
IGI GEST. INV. IMOBILIARIO S.A	3.058	Av. Dr. Francisco S. Carneiro, 265 -	49,88 €	27 de Novembro de 1997	
IGI GEST. INV. IMOBILIARIO S.A	3.059	Av. Dr. Francisco S. Carneiro, 265 -	49,88 €	27 de Novembro de 1997	
IGI GEST. INV. IMOBILIARIO S.A	3.060	Av. Dr. Francisco S. Carneiro, 265 -	49,88 €	27 de Novembro de 1997	
IGI GEST. INV. IMOBILIARIO S.A	3.061	Av. Dr. Francisco S. Carneiro, 265 -	49,88 €	27 de Novembro de 1997	
IGI GEST. INV. IMOBILIARIO S.A	3.062	Av. Dr. Francisco S. Carneiro, 265 -	16,46 €	27 de Dezembro de 1990	
IGI GEST. INV. IMOBILIARIO S.A	3.064	Av. Dr. Francisco S. Carneiro, 265 -	16,46 €	27 de Dezembro de 1990	
IGI GEST. INV. IMOBILIARIO S.A	3.065	Av. Dr. Francisco S. Carneiro, 265 -	16,46 €	27 de Dezembro de 1990	
IGI GEST. INV. IMOBILIARIO S.A	3.066	Av. Dr. Francisco S. Carneiro, 265 -	16,46 €	27 de Dezembro de 1990	
IGI GEST. INV. IMOBILIARIO S.A	3.067	Av. Dr. Francisco S. Carneiro, 265 -	16,46 €	27 de Dezembro de 1990	
IGI GEST. INV. IMOBILIARIO S.A	3.068	Av. Dr. Francisco S. Carneiro, 265 -	16,46 €	27 de Dezembro de 1990	
IGI GEST. INV. IMOBILIARIO S.A	3.069	EDIF. SONAE, 3069 - P4 / L 19	16,46 €	27 de Dezembro de 1990	COMERCIAL
IGI GEST. INV. IMOBILIARIO S.A	3.101	Av. Dr. Francisco S. Carneiro, 265 - A - 102	6,48 €	27 de Dezembro de 1990	DOMESTICO
IGI GEST. INV. IMOBILIARIO S.A	3.103	Av. Dr. Francisco S. Carneiro, 265 - A - 101	6,48 €	27 de Dezembro de 1990	DOMESTICO
IGI GEST. INV. IMOBILIARIO S.A	3.105	Av. Dr. Francisco S. Carneiro, 265 - A - 101	24,94 €	20 de Dezembro de 2001	DOMESTICO
IGI GEST. INV. IMOBILIARIO S.A	3.107	Av. Dr. Francisco S. Carneiro, 265 - A - 102	6,48 €	27 de Dezembro de 1990	
IGI GEST. INV. IMOBILIARIO S.A	3.117	Av. Dr. Francisco S. Carneiro, 265 - B - 205	6,48 €	27 de Dezembro de 1990	DOMESTICO
IGI GEST. INV. IMOBILIARIO S.A	3.135	Av. Dr. Francisco S. Carneiro, 265 - A - 401	6,48 €	27 de Dezembro de 1990	DOMESTICO
IGI GEST. INV. IMOBILIARIO S.A	3.137	Av. Dr. Francisco S. Carneiro, 265 - B - 404	6,48 €	27 de Dezembro de 1990	DOMESTICO
JOAO ALBERTO NOVAIS MOREIRA	2.639	CALVÁRIO	6,48 €	15 de Setembro de 1989	DOMESTICO

JOAO ALFREDO MAGALHAES ROSA	2.924	F. Futebol C. Marco, 831 - R/C	5,48 €	09 de Agosto de 1990	DOMÉSTICO
JOAO BAPTISTA VASCONCELOS NOVAIS	2.754	V. LINDAS	5,48 €	13 de Fevereiro de 1990	DOMÉSTICO
JOAO CORREIA MONTEIRO	2.368	Av. Manuel P. Soares, 636	6,48 €	06 de Junho de 1988	DOMÉSTICO
JOAO LUIS VIEIRA QUEIROS	2.315	R. Dr. Manuel Vasconcelos, 117 - 1º Esqº	6,48 €	05 de Abril de 1988	DOMÉSTICO
JOAO MONTEIRO	2.568	TRAVESSA DO ROSSO, 471	6,48 €	13 de Junho de 1989	DOMÉSTICO
JOAO PINTO S. & M. ANJOS M. MATIAS	2.871	RUA DE TRÁS-DAS-VINHAS, 286 - TRZ.	6,48 €	06 de Julho de 1990	DOMÉSTICO
JOAO PINTO SOUSA	2.863	RUA DE TRÁS-DAS-VINHAS, 286	6,48 €	02 de Julho de 1990	DOMÉSTICO
JOAO SANTOS MONTEIRO	2.560	R. TELHEIRA, 45	6,48 €	06 de Junho de 1989	DOMÉSTICO
JOAO SILVA	2.640	R. Dr. Manuel Vasconcelos, 222 - 3º Dº	6,48 €	15 de Setembro de 1989	DOMÉSTICO
JOAO SOUSA VASCONCELOS	2.585	R. Zé do Telhado, 20	6,48 €	29 de Junho de 1989	DOMÉSTICO
JOAQUIM ADALBERTO S. QUEIROS	2.449	EIRO	6,48 €	04 de Novembro de 1988	DOMÉSTICO
JOAQUIM AGUIAR	2.938	CORTINAS	6,48 €	17 de Agosto de 1990	DOMÉSTICO
JOAQUIM ALBERTO MAGALHAES	2.489	RUA DE SAO NICOLAU, 596	6,48 €	15 de Fevereiro de 1989	DOMÉSTICO
JOAQUIM ALBERTO PEREIRA MOREIRA	2.553	RUA DO VERDIAL, 157	6,48 €	05 de Junho de 1989	DOMÉSTICO
JOAQUIM ANTONIO FERREIRA SOARES	2.810	BOUÇA	6,48 €	18 de Abril de 1990	DOMÉSTICO
JOAQUIM ANTONIO REIS PEREIRA	2.327	R. Dr. Manuel Vasconcelos, 162 - 4º Dº	6,48 €	26 de Abril de 1988	DOMÉSTICO
JOAQUIM CARNEIRO	2.985	BAIRRO DA TAPADINHA - 2	6,48 €	11 de Outubro de 1990	DOMÉSTICO
JOAQUIM FERNANDO ALVES	3.026	R. Rainha D. Maria II, 49 - 1º	6,48 €	19 de Dezembro de 1990	DOMÉSTICO
JOAQUIM FERNANDO M. MAGALHAES	2.313	R. Engº Belmiro de Azevedo, 335	6,48 €	29 de Março de 1988	DOMÉSTICO
JOAQUIM JOSÉ SILVA PEREIRA	2.686	Av. Gago Coutinho, 482 - 6º Dº Fr.	6,48 €	30 de Novembro de 1989	DOMÉSTICO
JOAQUIM MACEDO P. PERES VENTURA	2.835	RUA DOS ARCOS, 76	6,48 €	28 de Maio de 1990	DOMÉSTICO
JOAQUIM MENDES	2.941	R. S. NICOLAU, 103	6,48 €	21 de Agosto de 1990	DOMÉSTICO
JOAQUIM MENDES PEREIRA	2.272	Av. Prof. Dr. Carlos M. Pinto, 113 - 5º Esqº	6,48 €	28 de Janeiro de 1988	DOMÉSTICO
JOAQUIM MONTEIRO	2.948	Trv. Engº Belmiro de Azevedo, 30	6,48 €	28 de Agosto de 1990	DOMÉSTICO
JOAQUIM MONTEIRO MOTA	2.268	VIELA	6,48 €	25 de Janeiro de 1988	DOMÉSTICO
JOAQUIM MOTA MOREIRA	2.648	RUA DA VISTA ALEGRE, 140 - 1º	6,48 €	09 de Outubro de 1989	DOMÉSTICO
JOAQUIM MOTA MOREIRA	2.649	RUA DA VISTA ALEGRE, 140 - R/C	6,48 €	09 de Outubro de 1989	DOMÉSTICO
JOAQUIM NORBERTO PINTO AZEVEDO	2.747	QUEBRADAS, 308	6,48 €	31 de Janeiro de 1990	DOMÉSTICO
JOAQUIM PEREIRA	2.567	RUA DE TRÁS-DAS-VINHAS, 431	6,48 €	13 de Junho de 1989	DOMÉSTICO
JOAQUIM RIBEIRO AGUIAR	2.274	PORTELA DO OUTEIRO	6,48 €	29 de Janeiro de 1988	DOMÉSTICO
JOAQUIM SILVA CORREIA	3.003	PONTINHA	6,48 €	20 de Novembro de 1990	DOMÉSTICO
JOAQUIM SILVA TEIXEIRA	2.932	FREITA	6,48 €	14 de Agosto de 1990	DOMÉSTICO
JOAQUIM VENTURA AZEVEDO	2.910	RUA DE S. NICOLAU, 461	6,48 €	06 de Agosto de 1990	DOMÉSTICO
JOAQUIM VIEIRA MAGALHAES	2.578	RUA DE TRÁS-DAS-VINHAS, 37	6,48 €	26 de Junho de 1989	DOMÉSTICO
JORGE MANUEL QUEIROS MADUREIRA	2.523	Av. FUTEBOL C. PORTO, 1759	6,48 €	08 de Maio de 1989	DOMÉSTICO
JORJE ANTONIO PEREIRA PINTO	2.493	R. Dr. Manuel Vasconcelos, 144 - 1º Dº	6,48 €	06 de Março de 1989	DOMÉSTICO
JOSE ALBERTO S. S. CARNEIRO	2.459	R. Engº Adelino A. Costa, 131	16,46 €	05 de Dezembro de 1988	COMERCIAL
JOSE ALBERTO S. S. CARNEIRO	2.460	R. Engº Adelino A. Costa, 115	6,48 €	05 de Dezembro de 1988	DOMÉSTICO
JOSE ALBERTO VASCONCELOS	3.018	IGREJA	6,48 €	10 de Dezembro de 1990	DOMÉSTICO
JOSE ALEXANDRE CASTRO SOARES	2.781	Av. Dr. Francisco S. Carneiro, 265 - 4º L 407	16,46 €	19 de Março de 1990	COMERCIAL
JOSE ALTINO D. M. AGUIAR	3.000	R. Gago Coutinho, 318 - R/C Esqº	6,48 €	09 de Novembro de 1990	DOMÉSTICO
JOSE ANTONIO MAGALHAES PINTO	2.771	RUA FONTE SANTA, 114	6,48 €	08 de Março de 1990	DOMÉSTICO
JOSE ANTONIO MOREIRA RIBEIRO	2.890	BOI MORTO	6,48 €	25 de Julho de 1990	DOMÉSTICO
JOSE ANTONIO SILVA MENDES	2.892	Av. Futebol C. Porto, 1660	6,48 €	26 de Julho de 1990	DOMÉSTICO

JOSÉ ANTONIO SOUSA	2.413	FUNDO		6,48 €	16 de Agosto de 1988	DOMÉSTICO
JOSÉ AUGUSTO PINHEIRO	2.457	LADARIO		6,48 €	02 de Dezembro de 1988	DOMÉSTICO
JOSÉ AUGUSTO PINTO & FILHOS S. A	2.515	R. Gago Coutinho		16,46 €	27 de Abril de 1989	COMERCIAL
JOSÉ AUGUSTO PINTO OLIVEIRA	2.561	RUA QUELHA, 236		6,48 €	07 de Junho de 1989	DOMÉSTICO
JOSÉ BRAS JUNIOR	2.647	R. S. NICOLAU, 1113		6,48 €	09 de Outubro de 1989	DOMÉSTICO
JOSÉ CARDOSO AZEVEDO	2.538	S. TIAGO		6,48 €	26 de Maio de 1989	DOMÉSTICO
JOSÉ CARLOS MENDES SOARES	2.301	R. Engº Belmir de Azevedo, 93		6,48 €	15 de Março de 1988	DOMÉSTICO
JOSÉ CARLOS SILVA	2.876	CORTINAS		6,48 €	16 de Julho de 1990	DOMÉSTICO
JOSÉ COUTO MAGALHAES HERD.	2.554	RUA TRÁS-DAS-VINHAS, 502		6,48 €	05 de Junho de 1989	DOMÉSTICO
JOSÉ FERNANDO FERREIRA	2.677	R. Dr. Manuel Vasconcelos, 206 - 3º Esqº		6,48 €	21 de Novembro de 1989	DOMÉSTICO
JOSÉ FERNANDO RIBEIRO COSTA	2.310	TAPADINHA		6,48 €	24 de Março de 1988	DOMÉSTICO
JOSÉ LUIS PEREIRA CUNHA	2.828	RUA DA IGREJA, 176		6,48 €	18 de Maio de 1990	DOMÉSTICO
JOSÉ MANUEL M. TEIXEIRA	2.984	R. Dr. Álvaro Augusto G. Vieira, 586		6,48 €	10 de Outubro de 1990	DOMÉSTICO
JOSÉ MANUEL TEIXEIRA LOUREIRO	2.864	PORTELA		6,48 €	03 de Julho de 1990	DOMÉSTICO
JOSÉ MARIA MOREIRA COUTO	2.653	FELIOAL		6,48 €	10 de Outubro de 1989	DOMÉSTICO
JOSÉ MARIA MOTA MOREIRA	2.291	R. Engº Adelino A. Costa, 106		6,48 €	22 de Fevereiro de 1988	DOMÉSTICO
JOSÉ MARIA SOARES CAETANO	2.362	RUA MANUEL VASCONCELOS, 133-B-E - R/C		6,48 €	01 de Junho de 1988	DOMÉSTICO
JOSÉ MARIO GOMES	2.570	RUA DE TRÁS-DAS-VINHAS, 459		6,48 €	13 de Junho de 1989	DOMÉSTICO
JOSÉ MENDES SILVA	2.510	R. Rainha D. Mafalda, 233		6,48 €	21 de Abril de 1989	DOMÉSTICO
JOSÉ MONTEIRO	2.535	TRV. TRÁS DAS VINHAS, 2		6,48 €	23 de Maio de 1989	DOMÉSTICO
JOSÉ MONTEIRO PEREIRA	2.690	CALVARIO		6,48 €	04 de Dezembro de 1989	DOMÉSTICO
JOSÉ MOREIRA LIMA	2.521	CALVARIO		6,48 €	05 de Maio de 1989	DOMÉSTICO
JOSÉ PEREIRA	2.617	TRAVESSA DOS MOINHOS, 89		6,48 €	08 de Agosto de 1989	DOMÉSTICO
JOSÉ PEREIRA COUTO	2.800	CALVARIO		6,48 €	09 de Abril de 1990	DOMÉSTICO
JOSÉ PEREIRA SERQUEIRA	2.914	TRAS DO OUTEIRO		6,48 €	07 de Agosto de 1990	DOMÉSTICO
JOSÉ PEREIRA VENACIO	2.376	SILVOSO		6,48 €	14 de Junho de 1988	DOMÉSTICO
JOSÉ PINTO	2.305	R. Dr. José Lencastre, 65		6,48 €	17 de Março de 1988	DOMÉSTICO
JOSÉ PINTO SOUSA	2.942	Av. Gago Coutinho, 506 - 1º Esqº Tras.		6,48 €	22 de Agosto de 1990	DOMÉSTICO
JOSÉ QUEIROS FREITAS	2.710	QUEBRADAS, 308		6,48 €	03 de Janeiro de 1990	DOMÉSTICO
JOSÉ QUEIROS RIBEIRO	2.608	RUA DO VERDIAL, 11		6,48 €	27 de Julho de 1989	DOMÉSTICO
JOSÉ SILVA MONTEIRO	2.913	R. Brigadeiro Nunes da Ponte, 518		6,48 €	07 de Agosto de 1990	DOMÉSTICO
JOSÉ SOARES MONTEIRO	2.425	EIRO		6,48 €	01 de Setembro de 1988	DOMÉSTICO
JOSÉ SOARES TEIXEIRA	2.952	GONDUFE		6,48 €	05 de Setembro de 1990	DOMÉSTICO
JOSÉ TEIXEIRA	2.931	RUA DA FREITA, 451		6,48 €	14 de Agosto de 1990	DOMÉSTICO
JOSÉ TEIXEIRA SILVA	2.833	VILA MAIOR, 799		6,48 €	25 de Maio de 1990	DOMÉSTICO
LAURENTINO SOUSA	2.364	QUELHA, 344		6,48 €	06 de Junho de 1988	DOMÉSTICO
LIVIO FERRAS	2.896	PORTELA		6,48 €	31 de Julho de 1990	DOMÉSTICO
LIVIO FERRAS	2.897	PORTELA		6,48 €	31 de Julho de 1990	DOMÉSTICO
LUCINDA TEIXEIRA VASCONCELOS	2.508	R. Rainha D. Mafalda, 323		6,48 €	17 de Abril de 1989	DOMÉSTICO
LUIS CAETANO REIS	2.911	CORTINAS		6,48 €	06 de Agosto de 1990	DOMÉSTICO
LUIS DUARTE NOVAIS	2.314	Av. Futebol C. Porto, 1210		6,48 €	31 de Março de 1988	DOMÉSTICO
LUIS MONTEIRO	2.820	RIBEIRA DE ALÉM		6,48 €	10 de Maio de 1990	DOMÉSTICO
LUIS PINTO BALDAIA	2.753	PORTELA		6,48 €	09 de Fevereiro de 1990	DOMÉSTICO
LUIS VERISSIMO	3.013	Av. Avelino F. Torres, 352 - 1º		6,48 €	27 de Novembro de 1990	DOMÉSTICO

LUIS VIEIRA ROCHA	2.487	IGUEJA	6,48 €	15 de Fevereiro de 1989	DOMESTICO
MANUEL ARMINDO AZEVEDO	2.491	S. JAGO	6,48 €	24 de Fevereiro de 1989	DOMESTICO
MANUEL BENTO VIEIRA PINTO	2.834	R. S. NICOLAU, 1060	6,48 €	28 de Maio de 1990	DOMESTICO
MANUEL CARLOS ESTRELA BRITO	2.264	R. Dr. Manuel Vasconcelos, 61	6,48 €	18 de Janeiro de 1988	DOMESTICO
MANUEL DUARTE P. C. SILVA	2.485	R. Prof. José M ^o M. Correia, 83	6,48 €	08 de Fevereiro de 1989	DOMESTICO
MANUEL EDUARDO O. PINHEIRO	2.550	RUA DO VERDIAL, 96	6,48 €	02 de Junho de 1989	DOMESTICO
MANUEL FERNANDO MORAIS VIEIRA	2.512	VALE BARCO	6,48 €	26 de Abril de 1989	DOMESTICO
MANUEL FERREIRA SOUSA	2.784	Trav. Das Lages, 67	6,48 €	19 de Março de 1990	DOMESTICO
MANUEL HENRIQUE SOUSA RIBEIRO	2.495	R. Dr. Manuel Vasconcelos, 41	6,48 €	14 de Março de 1989	DOMESTICO
MANUEL JOSE RIBEIRO	2.974	RUA DA SURRIBA, 135	6,48 €	28 de Setembro de 1990	DOMESTICO
MANUEL LIMA DAVID	2.565	RUA DE TRÁS-DAS-VINHAS, 417	6,48 €	12 de Junho de 1989	DOMESTICO
MANUEL MOREIRA DE SOUSA	2.762	FERRAL	6,48 €	23 de Fevereiro de 1990	DOMESTICO
MANUEL PEDRO SILVA QUEIROS	2.454	VENDAS	6,48 €	22 de Novembro de 1988	DOMESTICO
MANUEL PEREIRA AGUIAR	2.558	RUA DO VERDIAL, 185	6,48 €	06 de Junho de 1989	DOMESTICO
MANUEL PEREIRA DAVID	2.582	RUA DE TRÁS-DAS-VINHAS, 200	6,48 €	28 de Junho de 1989	DOMESTICO
MANUEL PEREIRA LIMA	2.737	RUA DA CARVALHEIRA, 10	6,48 €	19 de Janeiro de 1990	DOMESTICO
MANUEL PEREIRA VIEIRA	2.471	RUA FONTE NOVA, 39	6,48 €	06 de Dezembro de 1988	DOMESTICO
MANUEL PINHEIRO CORREIA	2.687	Bouça da Carreira	6,48 €	30 de Novembro de 1989	DOMESTICO
MANUEL SILVA LEITAO	2.934	LOUREIRO CIMA	6,48 €	16 de Agosto de 1990	DOMESTICO
MANUEL TEIXEIRA FERRAZ	2.920	PORTELA	6,48 €	08 de Agosto de 1990	DOMESTICO
MANUEL TOMAS COSTA JUNIOR	2.641	S. Sebastião (Manuel Marques)	6,48 €	21 de Setembro de 1989	DOMESTICO
MARIA ADELAIDE M. F. MOREIRA	2.788	LADARIO	16,46 €	20 de Março de 1990	COMERCIAL
MARIA ADELAIDE MARINHO	2.903	CORTINAS	6,48 €	02 de Agosto de 1990	DOMESTICO
MARIA ALICE MAGALHAES	2.475	Av. Dr. Francisco S. Carneiro, 55	6,48 €	18 de Janeiro de 1988	DOMESTICO
MARIA ALINE TEIXEIRA SILVA	2.276	FERRAL	6,48 €	03 de Fevereiro de 1988	DOMESTICO
MARIA ALZIRA CERQUEIRA FERRAZ	2.939	TRÁS DE OUTEIRO	6,48 €	21 de Agosto de 1990	DOMESTICO
MARIA ALZIRA CERQUEIRA FERRAZ	2.943	TRÁS DE OUTEIRO	6,48 €	23 de Agosto de 1990	DOMESTICO
MARIA AMALIA SOARES	2.832	TRAVESSA DO FUNDO, 49	6,48 €	23 de Maio de 1990	DOMESTICO
MARIA AMELIA SOUSA VIEIRA	2.704	R. S. NICOLAU, 52 - CAVE	16,46 €	19 de Dezembro de 1989	COMERCIAL
MARIA ARMINDA PINTO MATOS	2.839	GONDUFE	6,48 €	01 de Junho de 1990	DOMESTICO
MARIA AUGUSTA B. M. BROCHADO	2.586	Av. Dr. Francisco S. Carneiro, 265 - P4 / L2	16,46 €	30 de Junho de 1989	COMERCIAL
MARIA AUGUSTA LIMA	2.534	RUA DE TRÁS-DAS-VINHAS, 479	6,48 €	23 de Maio de 1989	DOMESTICO
MARIA AURORA SILVA MONTEIRO	2.502	Av. Avelino F. Torres, 25	6,48 €	05 de Abril de 1989	DOMESTICO
MARIA BIATRIZ MENESES COSTA	2.369	RUA QUELHA, 244	6,48 €	06 de Junho de 1988	DOMESTICO
MARIA CANDIDA JESUS CARVALHO	2.792	RUA Dr. JULIO DE VASCONCELOS	16,46 €	23 de Março de 1990	COMERCIAL
MARIA CANDIDA M. B. NOGUEIRA	2.787	R. Dr. Manuel Vasconcelos, 117 - 2º Dtº	6,48 €	20 de Março de 1990	DOMESTICO
MARIA CARMO MOURA	2.278	CHAOS	6,48 €	08 de Fevereiro de 1988	DOMESTICO
MARIA CARMO SILVA MONTEIRO	2.793	Av. Avelino F. Torres, 13	6,48 €	26 de Março de 1990	DOMESTICO
MARIA CEU PINTO COUTO	2.618	VALE BARCO	6,48 €	08 de Agosto de 1989	DOMESTICO
MARIA CONCEIÇÃO BARROS	2.279	QUEBRADAS	6,48 €	08 de Fevereiro de 1988	DOMESTICO
MARIA CONCEIÇÃO M. CARDOSO	2.341	R. Dr. Manuel Vasconcelos, 97 - 1º Dtº	6,48 €	12 de Maio de 1988	DOMESTICO
MARIA CONCEIÇÃO MESQUITA	2.357	SILVOSO	6,48 €	30 de Maio de 1988	DOMESTICO
MARIA CONCEIÇÃO MOURA FREITAS	2.557	RUA DO VERDIAL, 144	6,78 €	06 de Junho de 1989	DOMESTICO
MARIA CONCEIÇÃO SILVA	2.957	VILA MAIOR, 877	6,48 €	06 de Setembro de 1990	DOMESTICO

MARIA DAS DORES PINTO	2.365	R. QUELHA, 218	48 €	06 de Junho de 1988	DOMESTICO
MARIA DE FATIMA MAGALHAES PINTO	2.855	R. Utebol C. Marco, 15	48 €	22 de Junho de 1990	DOMESTICO
MARIA DE FATIMA MONTEIRO PINTO	2.602	Av. Dr. Francisco S. Carneiro, 265 - 4º - L 421	16,46 €	18 de Julho de 1989	COMERCIAL
MARIA DE FATIMA SILVA DUARTE	2.435	RUA DA TAPADA, 351	6,48 €	30 de Setembro de 1988	DOMESTICO
MARIA EMILIA TEIXEIRA	2.900	CORTINAS	6,48 €	01 de Agosto de 1990	DOMESTICO
MARIA EUGENIA SOUSA MONTEIRO	2.909	CORUCHO	6,48 €	06 de Agosto de 1990	DOMESTICO
MARIA FERNANDA FERNANDES PINTO	2.284	FERRAL	6,48 €	11 de Fevereiro de 1988	DOMESTICO
MARIA GRAÇA NOGUEIRA	2.496	Av. Aveilino F. Torres, 207	6,48 €	16 de Março de 1989	DOMESTICO
MARIA HELENA PEREIRA	2.406	TORRE	6,48 €	01 de Agosto de 1988	DOMESTICO
MARIA IDALINA MONTEIRO PINTO	2.790	Av. Gago Coutinho, 482 - 5º Dtº	6,48 €	22 de Março de 1990	DOMESTICO
MARIA ISABEL CABRAL C. AGATAO L.	2.991	CAPELAS	6,48 €	24 de Outubro de 1990	DOMESTICO
MARIA JOAO P. SANTOS E IRMAO	2.845	Av. Dr. Francisco S. Carneiro, 265 - 4º Lj 22	16,46 €	06 de Junho de 1990	COMERCIAL
MARIA JOSE VIEIRA SOUSA	2.507	R. D. MAFALDA, 637	6,48 €	17 de Abril de 1989	DOMESTICO
MARIA LUCINDA NOVAIS COSTA	2.477	R. José Mª Sousa Guedes, 369	6,48 €	23 de Janeiro de 1988	DOMESTICO
MARIA LURDES MOURA TEIXEIRA	2.705	R. Dr. Manuel Vasconcelos, 222 - B - 1º Dtº	6,48 €	20 de Dezembro de 1989	DOMESTICO
MARIA LURDES T. P. FERREIRA	2.887	PORTELA	6,48 €	24 de Julho de 1990	DOMESTICO
MARIA NATIVIDADE F. MENDES	2.880	TRAVESSA DO CASTILHO, 135	6,48 €	18 de Julho de 1990	DOMESTICO
MARIA ROSARIO PINTO MENDES	2.917	Av. Dr. Francisco S. Carneiro, 62	16,46 €	07 de Agosto de 1990	COMERCIAL
MARIO AUGUSTO MATIAS MOTA	2.893	Av. Gago Coutinho, 482 - 1º Dtº Tras	6,48 €	30 de Julho de 1990	DOMESTICO
MARIO CLEMENTE S. TAVARES (DR.)	2.993	R. General Humberto Delgado, 32 R/C	16,46 €	25 de Outubro de 1990	COMERCIAL
MARIO CLEMENTINO S. C. TAVARES	2.713	Av. Dr. Francisco S. Carneiro, 265 - A - 201	6,48 €	05 de Janeiro de 1990	DOMESTICO
MODESTO MONTEIRO MOURA	2.574	RUA DE TRÁS-DAS-VINHAS, 363	6,48 €	16 de Junho de 1989	DOMESTICO
MODESTO MONTEIRO MOURA	2.575	RUA DE TRÁS-DAS-VINHAS, 339	6,48 €	16 de Junho de 1989	DOMESTICO
MOURA & COMPANHIA, LDª	2.525	R. D. MAFALDA, 692	6,48 €	09 de Maio de 1989	COMERCIAL
ORLANDO MONTEIRO QUEIROS	2.709	R. Dr. Manuel Vasconcelos, 206 - R/C - Esqº	6,48 €	03 de Janeiro de 1990	DOMESTICO
PADARIA FLOR TABUADO, LDª	2.889	LADÁRIO	16,46 €	24 de Julho de 1990	COMERCIAL
PADARIA MARCOENSE	2.306	Tv. D. Carlos, 21	16,46 €	18 de Março de 1988	COMERCIAL
PEDRO JOAO PINTO BOBO	2.366	QUELHA, 332	6,48 €	06 de Junho de 1988	DOMESTICO
PEDRO MAGALHAES NOGUEIRA	2.731	RUA DA FREITA, 289	6,48 €	23 de Janeiro de 1990	DOMESTICO
POMPEU MONTEIRO	2.307	EIRO	6,48 €	18 de Março de 1988	DOMESTICO
POSTO DE SAUDE DE PENHA LONGA	2.468	R. Fernando Vasconcelos	6,48 €	16 de Dezembro de 1988	S.S.C. POVO
RODRIGO BALDAIA	2.697	CORTINAS	6,48 €	12 de Dezembro de 1989	DOMESTICO
ROSA OLIVEIRA BARROS	2.681	RUA RAPOSEIRA	6,48 €	28 de Novembro de 1989	DOMESTICO
ROSARIO VIEIRA FERREIRA	2.858	PORTELA	6,48 €	25 de Junho de 1990	DOMESTICO
RUI MANUEL BAHAMOND S. PINTO	2.947	TRAS DE OUTEIRO	6,48 €	28 de Agosto de 1990	DOMESTICO
RUI MANUEL SOUSA MONTEIRO	2.500	R. Engº Belmiro de Azevedo, 393	6,48 €	03 de Abril de 1989	DOMESTICO
SANTA CASA DE MISERICORDIA (LAR)	2.573	RUA DOS MURTEIRADOS	6,48 €	14 de Junho de 1989	INST. SOL S/L
SERAFIM FERREIRA MAGALHAES	2.375	R. Dr. Manuel Vasconcelos, 162 - 3º Esqº	6,48 €	13 de Junho de 1988	DOMESTICO
SERAFIM MANUEL MONTEIRO NOVAIS	2.826	RUA DA FREITA, 337	6,48 €	15 de Maio de 1990	DOMESTICO
SERAFIM QUEIROS	2.940	CORTINAS	6,48 €	21 de Agosto de 1990	DOMESTICO
TESOURARIA FAZENDA PUBLICA	2.656	Av. Prof. Dr. Carlos M. Pinto - R/C Esqº	6,48 €	12 de Outubro de 1989	REGAS. JARD
TOMAS AQUINO BARROS ALVES	3.030	R. Dr. Adelino Príncipe, 110	6,48 €	20 de Dezembro de 1990	DOMESTICO
VADIA - PRONTO A VESTIR LDA.	2.715	Av. Dr. Francisco S. Carneiro, 265 - P4 / L8	16,48 €	09 de Janeiro de 1990	COMERCIAL
VIACENTRO - CENT. COM. (MODELO)	2.458	RUA 5 DE OUTUBRO - R/C	16,46 €	02 de Dezembro de 1988	COMERCIAL

(¹) Valor actualizado nos termos do artigo 4.º do Plano aprovado através do despacho n.º 4185/2000, de 3 de Fevereiro de 2000, do Conselho Directivo do IRRAR, publicado na 2.ª Série do Diário da República, de 22 de Fevereiro do mesmo ano.

(²) Data de Prestação ou da última actualização da caução, quando aplicável.

(³) Motivo da caução ainda não ter sido restituída: a) Dificuldade/impossibilidade de identificação ou de localização dos titulares do direito à restituição ou seus herdeiros; b) Insuficiência/ausência de registos individualizados dos titulares do direito à restituição; c) Não reconhecimento da anterioridade registada no sistema de avaliação da caução; d) Outra